Internal Use Only

PROSEDUR EVALUASI JABATAN (*JOB EVALUATION*)
SEMEN INDONESIA GROUP

PT SEMEN INDONESIA (PERSERO) TBK.

FINAL

www.nitropdf.com

Internal Use Only

DAFTAR ISI

I. TUJUAN 4

II. RUANG LINGKUP 4

III. DEFINISI 4

IV. KEBIJAKAN 5

V. PERAN DAN TANGGUNG JAWAB 6

VI. RISIKO DAN PENGENDALIAN RISIKO 6

VII. TATA CARA / MEKANISME PROSES 7

VIII. KRITERIA KEBERHASILAN 8

IX. DOKUMEN TERKAIT 8

X. RECORD/ FORM TERKAIT 9

FINAL

www.nitropdf.com

Internal Use Only

I. TUJUAN

1. Menetapkan standarisasi proses Evaluasi Jabatan (*Job Evaluation*) agar mencapai keseimbangan antar jabatan (*internal equity*) di Semen Indonesia Group.
2. Memberikan panduan dan tata cara proses Evaluasi Jabatan (*Job Evaluation*) bagi Tim Evaluasi Jabatan (*Job Evaluation Team*), Atasan, Karyawan, serta Pengelola SDM di Lingkungan Semen Indonesia Group.

II. RUANG LINGKUP

Prosedur ini meliputi hal-hal berikut:

1. Tujuan dan manfaat Evaluasi Jabatan (*Job Evaluation*)..
2. Prinsip dasar Evaluasi Jabatan (*Job Evaluation*)..
3. Metode Evaluasi Jabatan (*Job Evaluation*).
4. Alur Proses Evaluasi Jabatan (*Job Evaluation*) di Perusahaan.
5. Pengguna prosedur (TIM JE SIG, Pengelola desain Organisasi dan SDM, Tim Konsultan dan pihak terkait lainnya.

III. DEFINISI

Perusahaan (Induk Perusahaan atau "Holding")	:	PT. Semen Indonesia (Persero) Tbk
Anak Perusahaan Indonesia Group ("AP")	:	Anak perusahaan atau afiliasi yang berbentuk perseroan terbatas yang bernaung di bawah Perusahaan, dimana Perusahaan memiliki mayoritas saham baik secara langsung maupun tidak langsung dan laporan keuangannya terkonsolidasi dengan laporan keuangan Perusahaan.
Jabatan	:	Kedudukan pada tingkatan struktural maupun fungsional yang menunjukkan peran, tugas, tanggung jawab dan wewenang karyawan di dalam Perusahaan.
Pemangku Jabatan	:	Karyawan yang menduduki jabatan baik struktural maupun fungsional didalam Struktur Organisasi sesuai ketentuan Perusahaan.
Tingkat Jabatan (*Job Grade*)	:	Tingkat jabatan yang melekat pada suatu jabatan yang berlaku di Perusahaan berdasarkan berdasarkan bobot jabatan (*job weight*) atas peran, tugas, tanggung jawab dan wewenang jabatan tersebut.
Band	:	Kelompok tingkat jabatan berdasarkan kemiripan hierarki, kewenangan serta tingkat risiko dari beberapa Tingkat Jabatan Pekerjaan (*Job Grade*)
Point System	:	Metode Penilaian dan pemberian bobot nilai terhadap faktor-faktor atau elemen yang menjadi tolak ukur dari suatu jabatan.
Compensable Factor	:	Faktor -faktor atau elemen untuk mengukur nilai relatif dari suatu jabatan.

FINAL

www.nitropdf.com

Internal Use Only

Analisis Jabatan (*Job Analysis)*	:	Proses analisis informasi secara sistematis terkait profil jabatan (*job profile*) yang terdiri dari uraian jabatan (*job description*) dan spesifikasi jabatan (*job spesification*)
Evaluasi Jabatan (*Job Evaluation)*	:	Suatu proses evaluasi secara sistematis dalam menentukan nilai suatu jabatan, relatif terhadap jabatan-jabatan lain yang ada di dalam Perusahaan, dengan berbasis *Point System.*
Tim Evaluasi Jabatan (*Job Evaluation Team*)	:	Tim yang ditunjuk dan ditetapkan melalui Surat Keputusan Direksi untuk melakukan Evaluasi Jabatan di Perusahaan.

IV. KEBIJAKAN

1. Evaluasi Jabatan (*Job Evaluation*) dilaksanaan untuk:
   a. Menentukan Tingkat Jabatan *(Job Grade)* dan kelompok Tingkat Jabatan *(Band)* di dalam Perusahaan
   b. Menentukan struktur gaji.
2. Prinsip dasar Evaluasi Jabatan (*Job Evaluation*), antara lain:
   a. Evaluasi Jabatan (*Job Evaluation*) merujuk pada hasil Analisis Jabatan (*Job Analysis*)
   b. Fokus pada jabatan dan bukan pada pemangku Jabatan
   c. Tidak menilai kompetensi/kualifikasi Pemangku Jabatan
   d. Tidak menilai kinerja Pemangku Jabatan.
   e. Berdasarkan apa yang seharusnya dikerjakan dan tercantum di dalam uraian jabatan (*Job description*) dan bukan berdasarkan apa yang sedang dikerjakan saat ini
   f. Tidak memperhitungkan status atau remunerasi dari Pemangku Jabatan saat ini
   g. Mempertimbangkan penilaian bersama (*collective judgement*), pengambilan keputusan bersama (*consensus*), penyelarasan (*sore thumbing*), serta bukan suara terbanyak (*voting*). Hal ini merupakan peranan dari Tim Evaluasi Jabatan (*Job Evaluation Team*).
3. Metode evaluasi jabatan mengunakan *Point system* dengan *Compensable Factor* berdasarkan referensi dari *Korn Ferry's job evaluation methodology*, yaitu:

   a. *Know-How*, yaitu kumpulan pengetahuan, keterampilan dan pengalaman yang dibutuhkan untuk melaksanakan jabatan sesuai dengan standar kinerja.
   b. *Problem Solving*, yaitu keterampilan berfikir untuk menganisa dan menemukan solusi.
   c. *Accountanbility*, yaitu kewenangan bertindak yang dimiliki oleh suatu jabatan.
4. Evaluasi Jabatan dilakukan oleh Tim Evaluasi Jabatan (*Job Evaluation Team*) yang ditunjuk dan ditetapkan melalui Surat Keputusan Direksi. Tim Evaluasi Jabatan (*Job Evaluation Team*) wajib mengikuti pelatihan dan sertifikasi Evaluasi Jabatan sesuai dengan metode Evaluasi Jabatan yang ditetapkan Perusahaan.
5. Apabila dibutuhkan, Tim Evaluasi Jabatan dapat melibatkan karyawan sebagai *subject matter expert* pada jabatan yang akan dievaluasi, dan apabila dibutuhkan dapat melibatkan *subject matter expert* dari eksternal Perusahaan.

FINAL

www.nitropdf.com

Internal Use Only

6. Tahapan utama dalam melakukan Evaluasi Jabatan adalah sebagai berikut:
   a. *Preparation*
      Memahami Profil Jabatan (*Job Profile*) berupa uraian jabatan dan spesifikasi jabatan, struktur organisasi serta dokumen lain yang dapat memberikan informasi terkait jabatan yang akan dievaluasi.
   b. *Evaluate Job*
      Melakukan proses evaluasi terhadap jabatan dengan metode evaluasi yang ditetapkan Perusahaan, serta menghasilkan usulan *Job Grade* untuk setiap jabatan yang dievaluasi.
   c. *Quality Assurance & Review*
      Memastikan proses dan hasil Evaluasi Jabatan (*Job Evaluation*) telah memenuhi prinsip dasar dari pelaksanaan Evaluasi Jabatan (*Job Evaluation*)
   d. *Management Approval*
      Persetujuan Manajemen untuk penerapan *Job Grade.*
7. Dokumen pendukung yang dibutuhkan pada saat Evaluasi Jabatan (*Job Evaluation*):
   a. *Organization chart*
   b. *Organization structure*
   c. Dokumen *Job Profile*

V. PERAN DAN TANGGUNG JAWAB

Fungsi	Peran dan Tanggung Jawab
Tim JE (*Job Evaluation Team*)	1. Melakukan proses Evaluasi Jabatan (*Job Evaluation*) 2. Memutuskan hasil akhir proses Evaluasi Jabatan (*Job Evaluation*)
Organization Development	1. Melakukan review dan analisis mengenai posisi baru. 2. Mengorganisisr pelaksanaan proses Evaluasi Jabatan (*Job Evaluation*) 3. Melakukan konfirmasi ke *subject matter expert* (internal atau eksternal) apabila diperlukan 4. Menginformasikan hasil akhir dari proses Evaluasi Jabatan (*Job Evaluation*) dalam bentuk *Job Grade* ke unit HC terkait.
Board of Directors	1. Menyetujui hasil *Job Evaluation* berdasarkan rekomendasi dari Tim JE

FINAL

VI. RISIKO DAN PENGENDALIAN RISIKO

KODE	RISIKO	PENGENDALIAN RISIKO
R1	Ketidakpuasan dari pemangku jabatan terhadap hasil *Job Evaluation*	Melaksanakan prosedur Evaluasi Jabatan (*Job Evaluation*) dijalankan sesuai ketentuan yang telah ditetapkan.
		Memastikan terlaksananya proses komunikasi atas hasil *Job Evaluation* kepada pihak terkait.

www.nitropdf.com

Internal Use Only

VII. TATA CARA / MEKANISME PROSES

Proses *Job Evaluation*

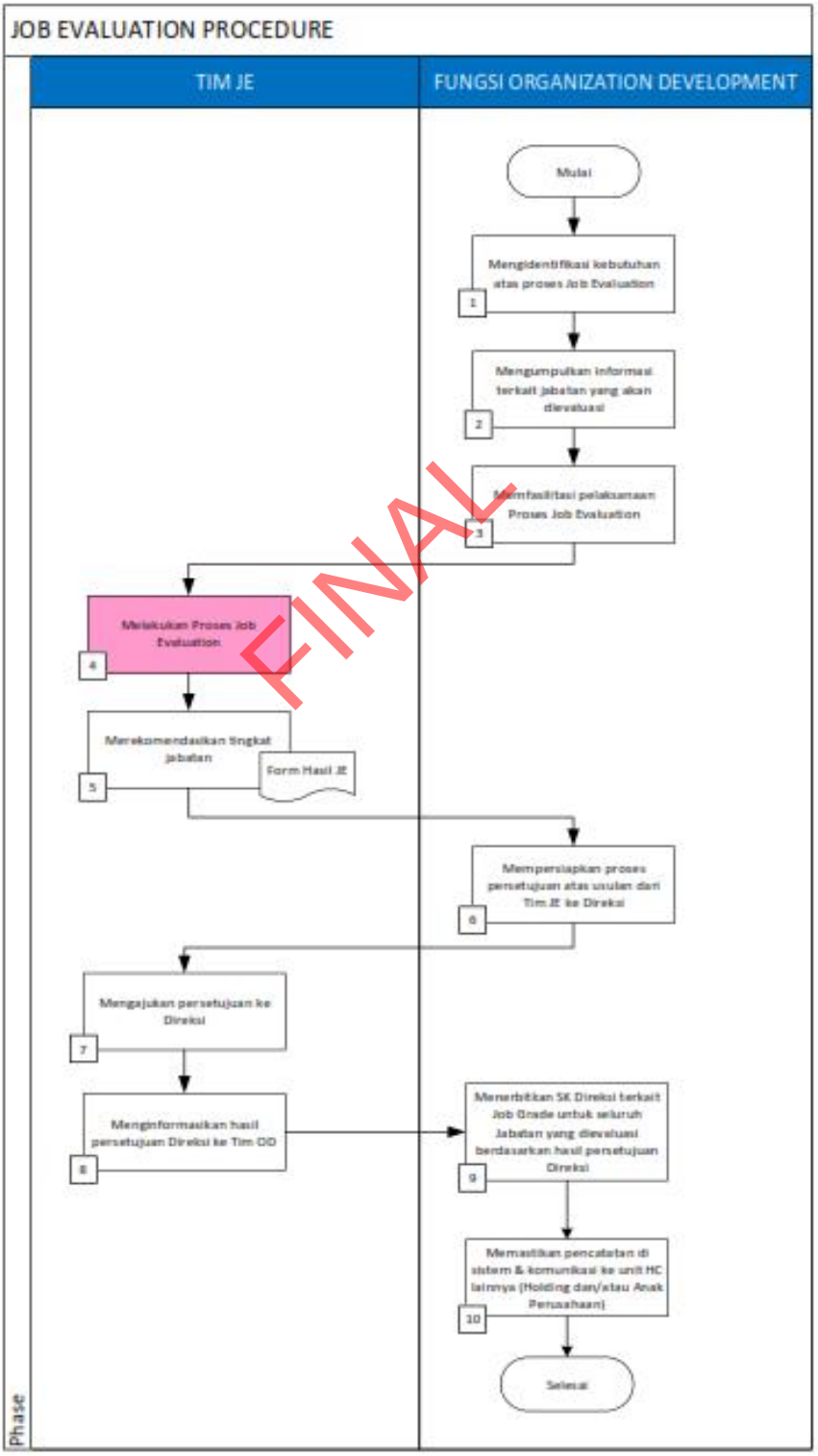

Bagan 1. Proses Evaluasi Jabatan (*Job Evaluation*)

www.nitropdf.com

Internal Use Only

1. Fungsi OD mengidentifikasi kebutuhan dilakukannya *Job Evaluation* karena adanya jabatan baru.
2. Fungsi OD mengumpulkan informasi terkait jabatan baru tersebut, antara lain:
   a. Struktur Organisasi
   b. *Job Profile* untuk posisi tersebut
   c. *Subject Matter Expert* (SME) yang merupakan perwakilan dari Unit Kerja terkait
   d. Daftar Tim Job Evaluasi (Tim JE) yang memenuhi persyaratan sebagai evaluator, minimal 4 orang yang berasal dari lintas Direktorat di luar dari Direktorat jabatan yang akan dievaluasi.
3. Fungsi OD memfasilitasi pelaksanaan proses *Job Evaluation*.
4. Tim JE melakukan proses *job evaluation* berdasarkan metode *Hay Point*.
5. Tim JE memutuskan hasil akhir dari proses *job evaluation* berdasarkan kesepakatan bersama dan merekomendasikan Tingkat Jabatan (*Job Grade)* dalam Formulir Hasil *Job Evaluation.*
6. Fungsi OD mempersiapkan materi rekomendasi berdasarkan hasil Evaluasi Jabatan (*Job Evaluation*) yang dihasilkan oleh Tim JE untuk mendapatkan persetujuan Direksi.
7. Tim JE yang diwakili oleh Ketua Tim JE mengajukan persetujuan ke Direksi.
8. Tim JE menginformasikan hasil persetujuan Direksi ke Tim OD.
9. *Job Grade* yang telah mendapatkan persetujuan Direksi disahkan dalam SK Direksi, fungsi OD memastikan terbitnya SK Direksi terkait Job Grade untuk seluruh Jabatan yang dievaluasi berdasarkan hasil persetujuan Direksi
10. Setelah diterbitkannya SK Direksi tersebut, fungsi OD memastikan bahwa seluruh pencatatan di sistem HC telah sesuai dan memastikan informasi tersebut telah diterima oleh unit HC lainnya – Holding dan Anak Perusahaan (dalam hal ini unit yang mengelola *Talent Management, Compensation & Benefit* dan HCIS).

FINAL

VIII. KRITERIA KEBERHASILAN

1. *Job Grade* yang sudah disetujui dalam bentuk Surat Keputusan Direksi tersedia untuk setiap jabatan di Semen Indonesia Group.

IX. DOKUMEN TERKAIT

1. Rencana Jangka Panjang Perusahaan.
2. SK Direksi tentang Sistem Manajemen Sumber Daya Manusia Semen Indonesia.
3. SK Direksi tentang Kebijakan Manajemen Risiko Semen Indonesia Group.
4. SK Direksi tentang Struktur Organisasi.
5. SK Direksi tentang Kebijakan Akusisi Talenta.
6. SK Direksi tentang Manajemen Karir.
7. SK Direksi tentang Panduan Job Evaluation
8. SK Direksi tentang Susunan TIM JE (*Job Evaluation Team*)
9. Pedoman Perilaku Etika.
10. Prosedur Manajemen Kepatuhan.
11. Prosedur Perencanaan SDM.
12. Prosedur tentang Perubahan Organisasi
13. Prosedur tentang Job Analysis

www.nitropdf.com

Internal Use Only

X. RECORD/ FORM TERKAIT

Formulir Hasil *Job Evaluation.*

FINAL

www.nitropdf.com